Echtzeit Pressemitteilung

Echtzeit Verlag, www.echtzeit.ch

Die ersten Jahre mit Caspar in Echtzeit. François Chalet über sein Kind. Und über Deines.

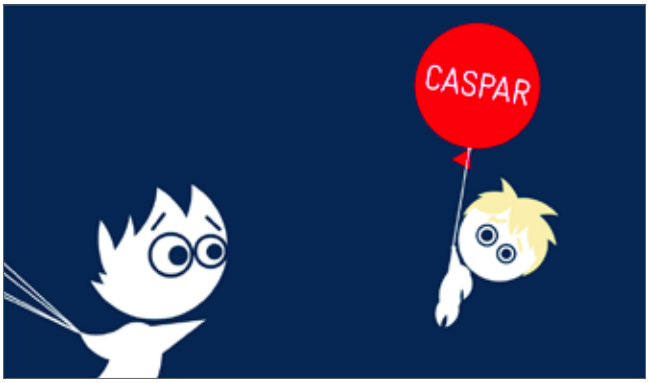

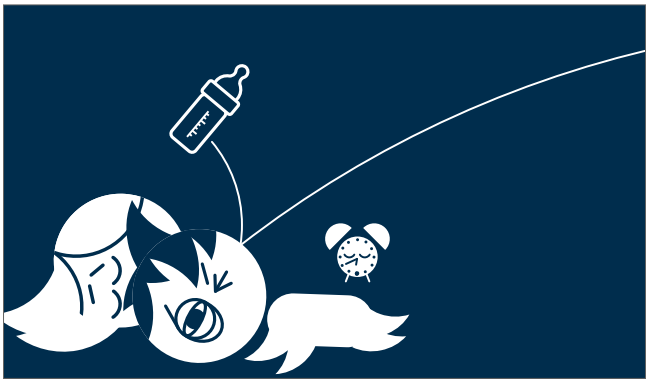

François Chalet: **Caspar.**
Gebunden, 208 Seiten, durchgehend farbig illustriert.
27 Franken, 22 Euro. www.echtzeit.ch

Seit der Geburt seines Sohnes Caspar hat François Chalet jeden einzelnen Tag in einem Bild festgehalten. So sind bisher über tausend Bilder entstanden, in Echtzeit und ganz ohne Worte, für sich selbst sprechend. Das Buch zeigt, chronologisch geordnet, die Highlights aus den ersten Jahren als Familie, den Alltag wie die Abenteuer und ein ganzes Spektrum an Gefühlen. Für Eltern, Kinder und alle, die es noch einmal sein wollen.

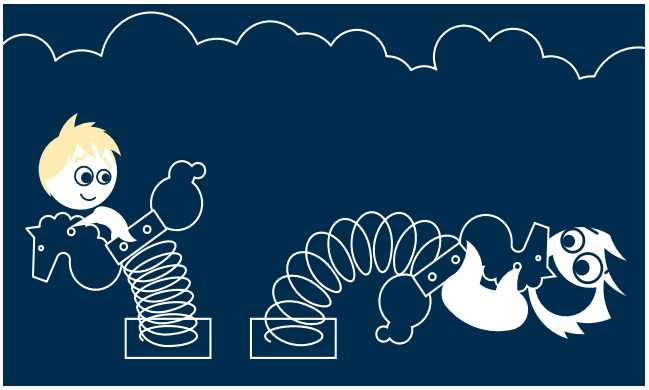

François Chalet, geboren 1970, arbeitet als Illustrator und Animationsfilmer, Regisseur und visueller Künstler. Zudem unterrichtet er an der Hochschule in Luzern. Er wohnt mit seiner Familie in Zürich. Sein Sohn Caspar feierte im Dezember 2013 seinen dritten Geburtstag.

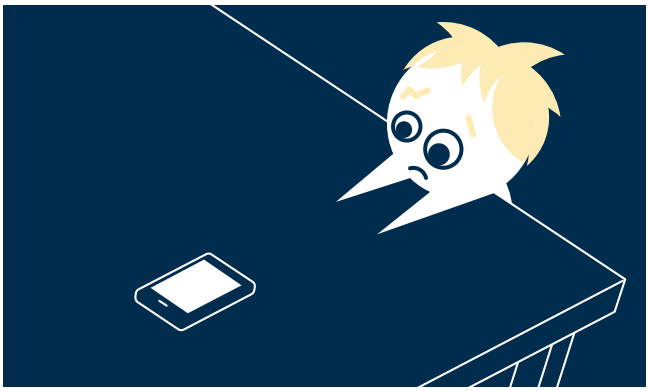

Pressekontakt: Fahnen, Rezensionsexemplare, Bildmaterial und Interviewanfragen.
Echtzeit Verlag: matylda.walczak@echtzeit.ch,
Telefon +41 (0) 61 322 45 00